

Biber-Bestandeserhebung / Suisse / Glarus

Biberfachstelle / info fauna

Koordinaten: 2'723 / 1'218

Karten-Nr 1:25'000:1133 -- Linthebene

ID: LKG01

Gewässername: Linthkanal GL

Name / Vorname :

email :

Date :

Revier 1 :

/

Revier 2 :

/

Revier 3 :

/

1:10 000

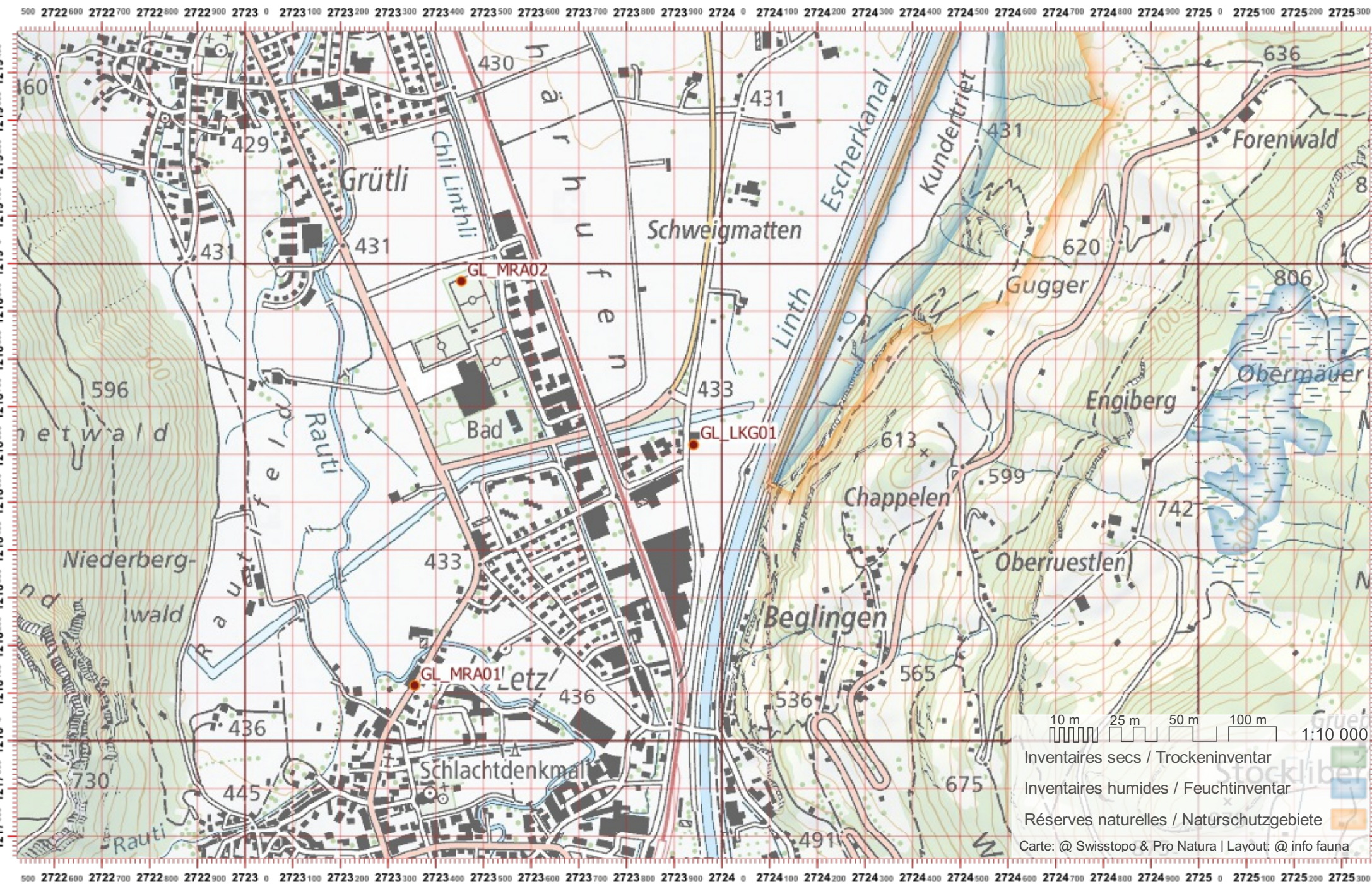

Biber-Bestandeserhebung / Suisse / Glarus

Biberfachstelle / info fauna

Koordinaten: 2'726 / 1'221

Karten-Nr 1:25'000:1134 -- Walensee

ID: LKG03

Gewässername: Linthkanal GL

Date :

Name / Vorname :

email :

Revier 1 :

/

Revier 2 :

/

Revier 3 :

/

1:10 000

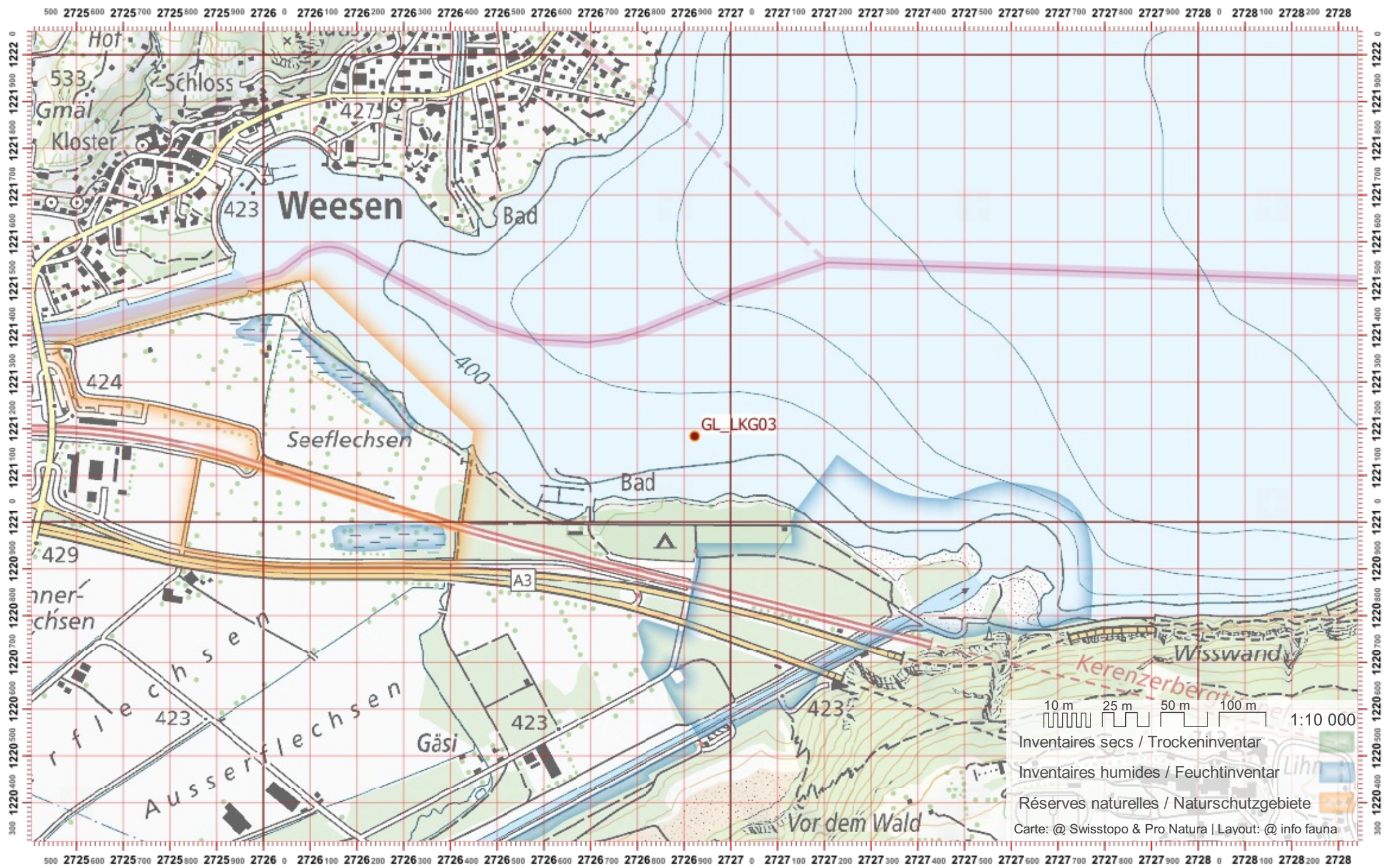

Biber-Bestandeserhebung / Suisse / Glarus

Biberfachstelle / info fauna

Koordinaten: 2'723 / 1'218

Karten-Nr 1:25'000:1133 -- Linthebene

ID: MRA01

Gewässername: Mülibach_Rauti

Date :

Name / Vorname :

email :

Revier 1 :

/

Revier 2 :

/

Revier 3 :

/

1:10 000

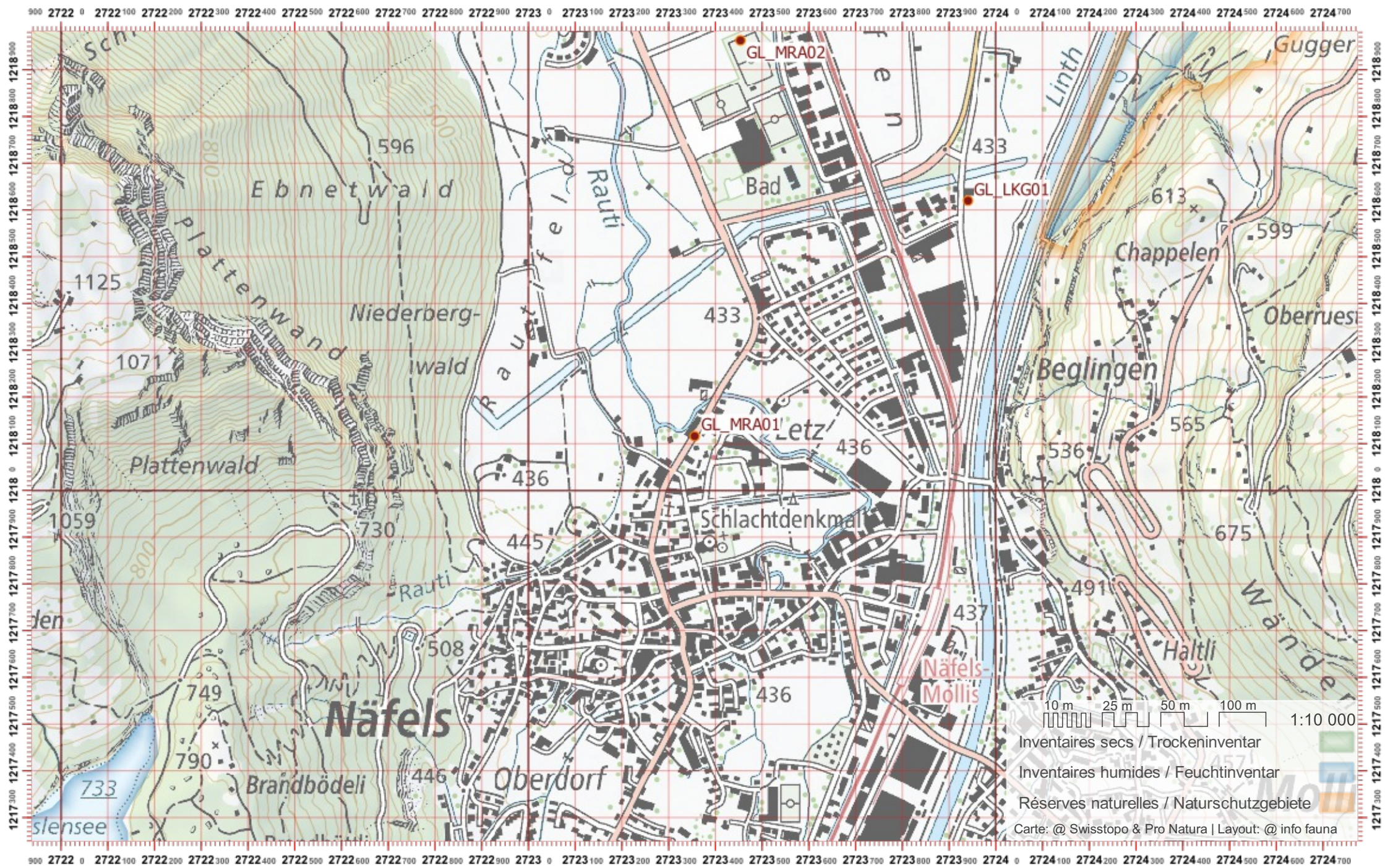

Biber-Bestandeserhebung / Suisse / Glarus

Biberfachstelle / info fauna

Koordinaten: 2'723 / 1'218

Karten-Nr 1:25'000:1133 -- Linthebene

ID: MRA02

Gewässername: Mülibach_Rauti

Date :

Name / Vorname :

email :

Revier 1 :

/

Revier 2 :

/

Revier 3 :

/

1:10 000

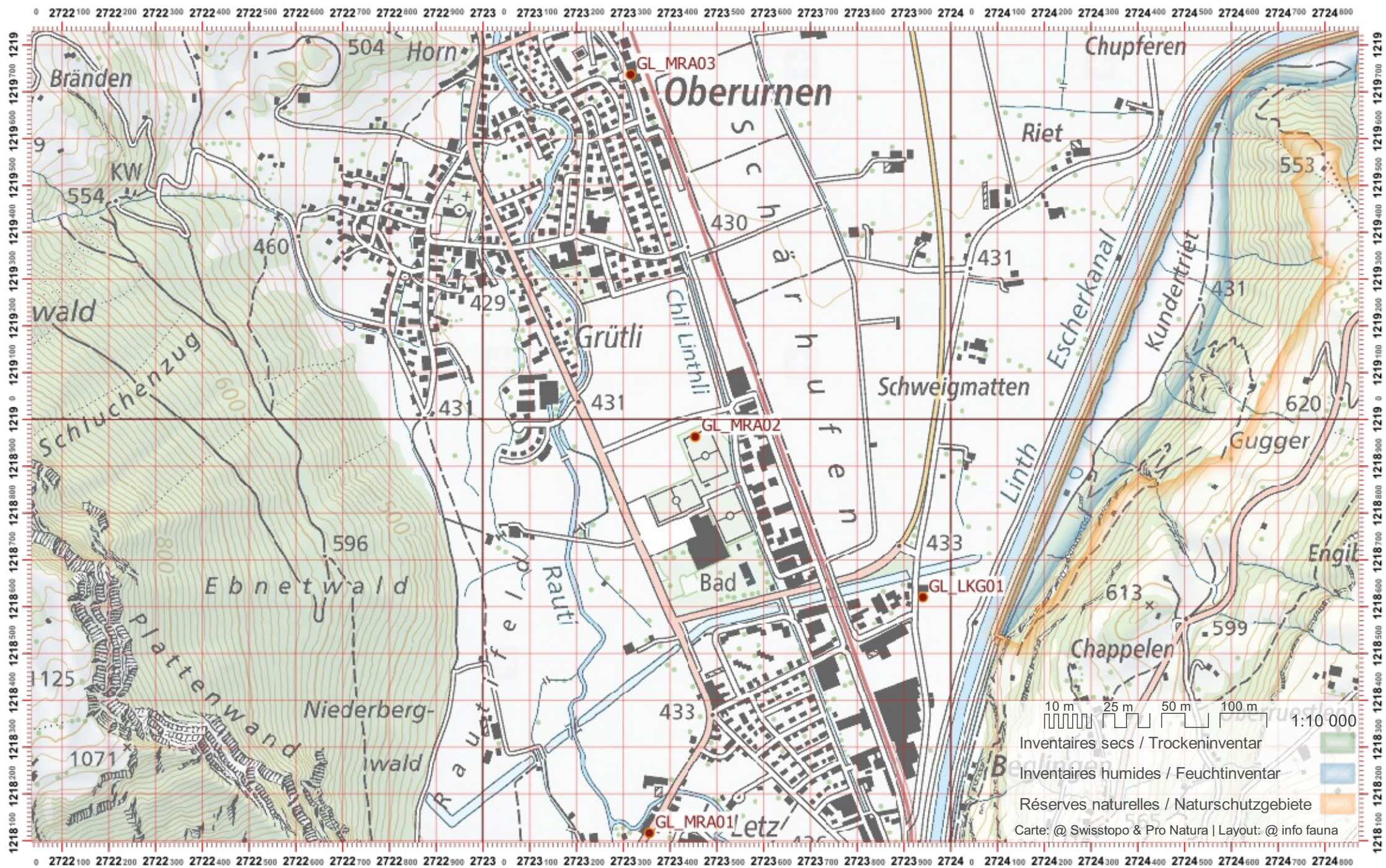

Biber-Bestandeserhebung / Suisse / Glarus

Biberfachstelle / info fauna

Koordinaten: 2'723 / 1'219

Karten-Nr 1:25'000:1133 -- Linthebene

ID: MRA03

Gewässername: Mülibach_Rauti

Date :

Name / Vorname :

email :

Revier 1 :

/

Revier 2 :

/

Revier 3 :

/

1:10 000

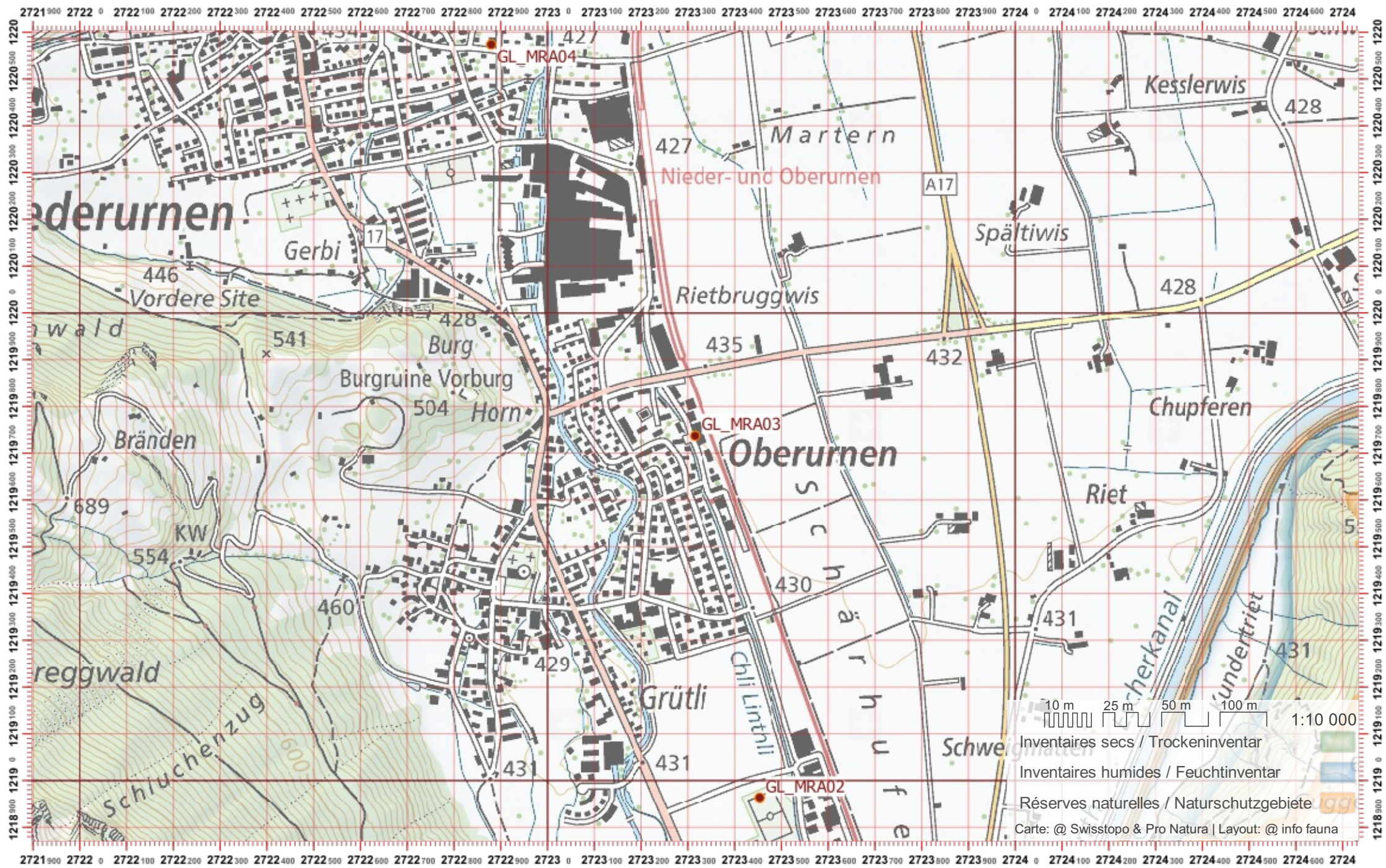

Biber-Bestandeserhebung / Suisse / Glarus

Biberfachstelle / info fauna

Koordinaten: 2'722 / 1'220

Karten-Nr 1:25'000:1133 -- Linthebene

ID: MRA04

Gewässername: Mülibach_Rauti

Date :

Name / Vorname :

email :

Revier 1 :

/

Revier 2 :

/

Revier 3 :

/

1:10 000

