

Biber-Bestandeserhebung / Suisse / Appenzell Innerrhoden

Biberfachstelle / info fauna

Koordinaten: 2'745 / 1'249

Karten-Nr 1:25'000:1095 -- Gais

ID: RTB01

Gewässername: Rotbach

Name / Vorname :

email :

Date :

Revier 1 :

/

Revier 2 :

/

Revier 3 :

/

1:10 000

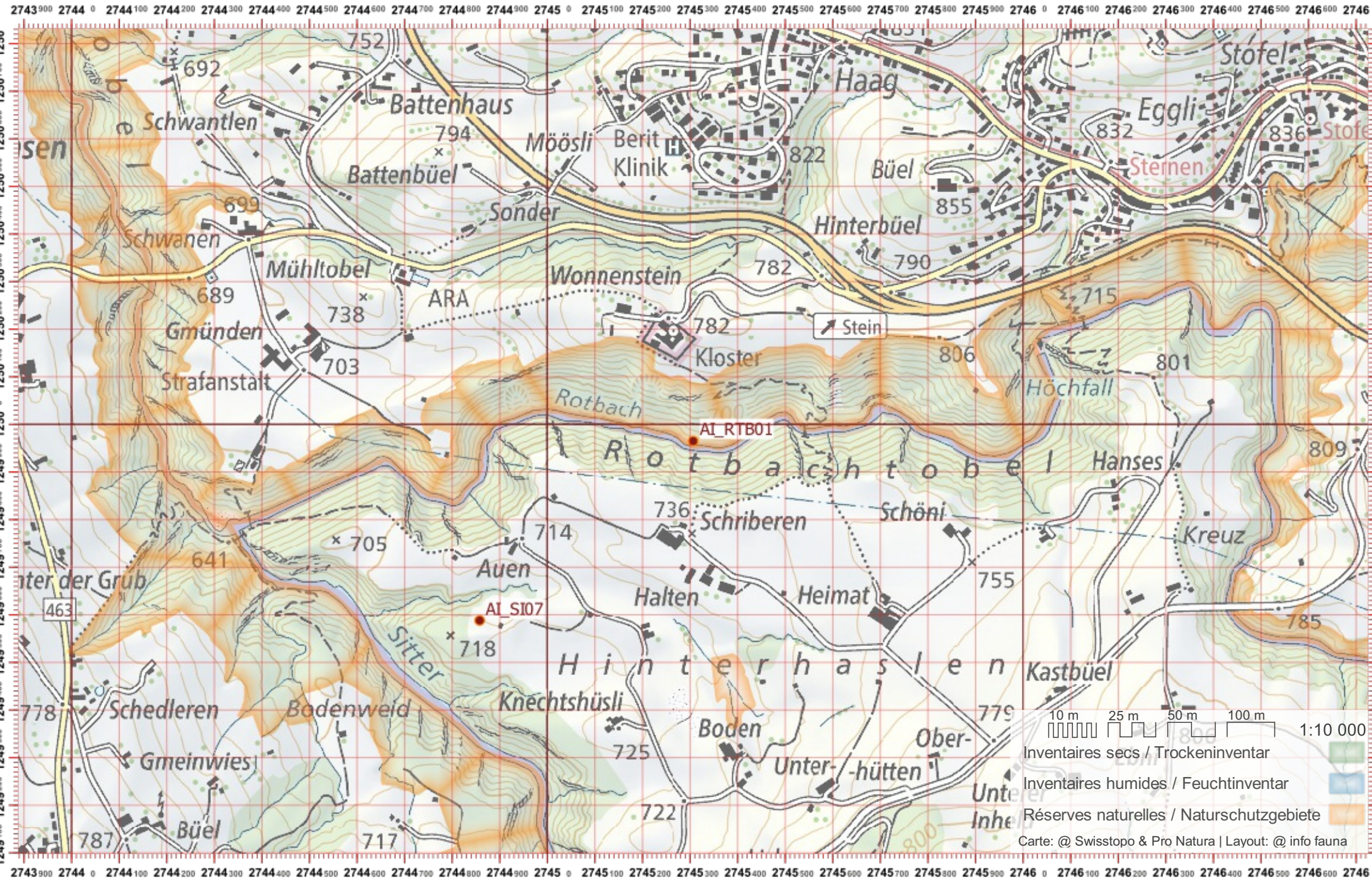

10 m 25 m 50 m 100 m 1:10 000
Inventaires secs / Trockeninventar
Inventaires humides / Feuchtinventar
Réserves naturelles / Naturschutzgebiete
Carte: @ Swisstopo & Pro Natura | Layout: @ info fauna

Biber-Bestandeserhebung / Suisse / Appenzell Innerrhoden

Biberfachstelle / info fauna

Koordinaten: 2'747 / 1'249

Karten-Nr 1:25'000:1095 -- Gais

ID: RTB02

Gewässername: Rotbach

Date :

Name / Vorname :

email :

Revier 1 :

/

Revier 2 :

/

Revier 3 :

/

1:10 000

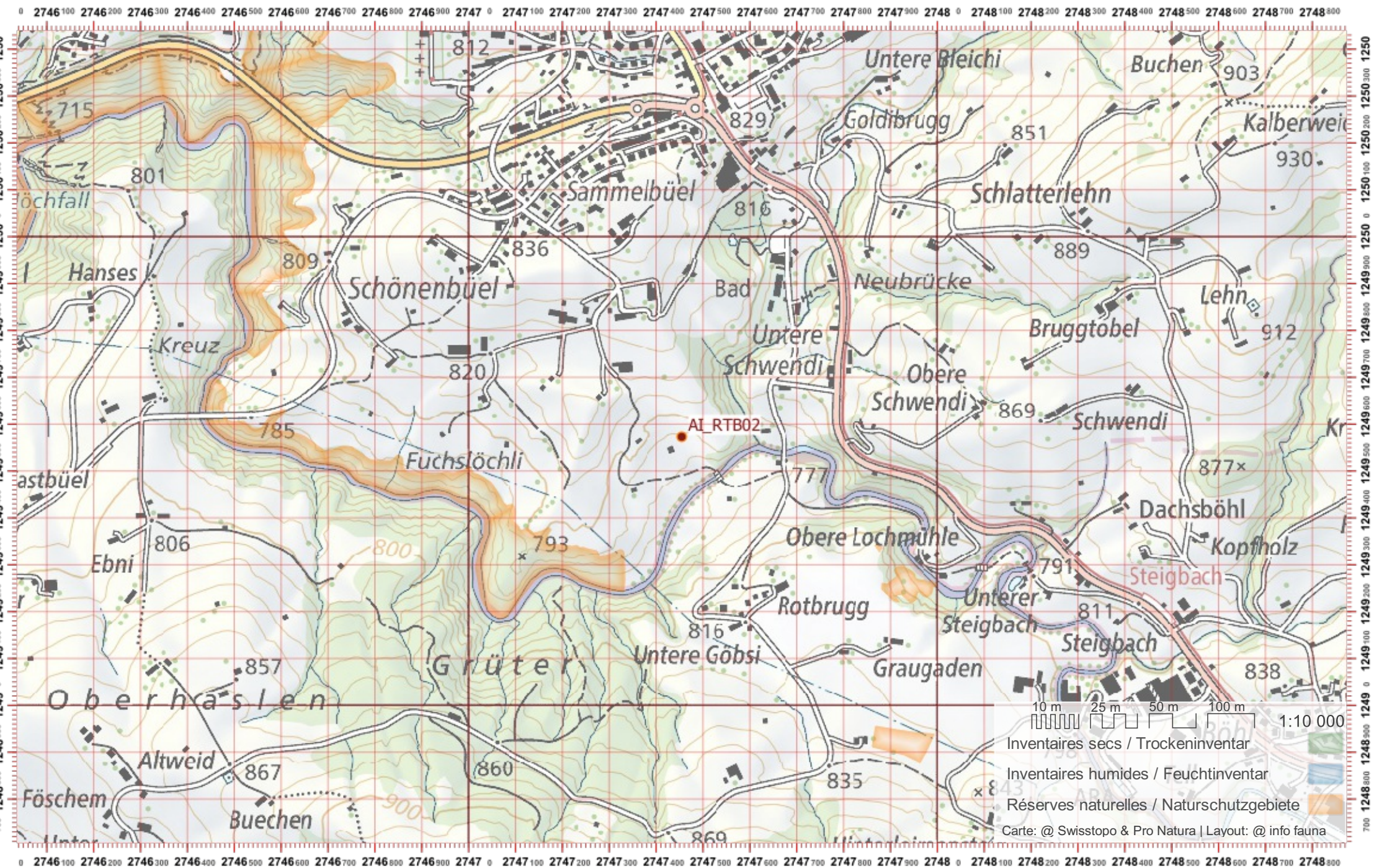

Biber-Bestandeserhebung / Suisse / Appenzell Innerrhoden

Biberfachstelle / info fauna

Koordinaten: 2'749 / 1'248

Karten-Nr 1:25'000:1095 -- Gais

ID: RTB03

Gewässername: Rotbach

Name / Vorname :

email :

Date :

Revier 1 :

/

Revier 2 :

/

Revier 3 :

/

1:10 000

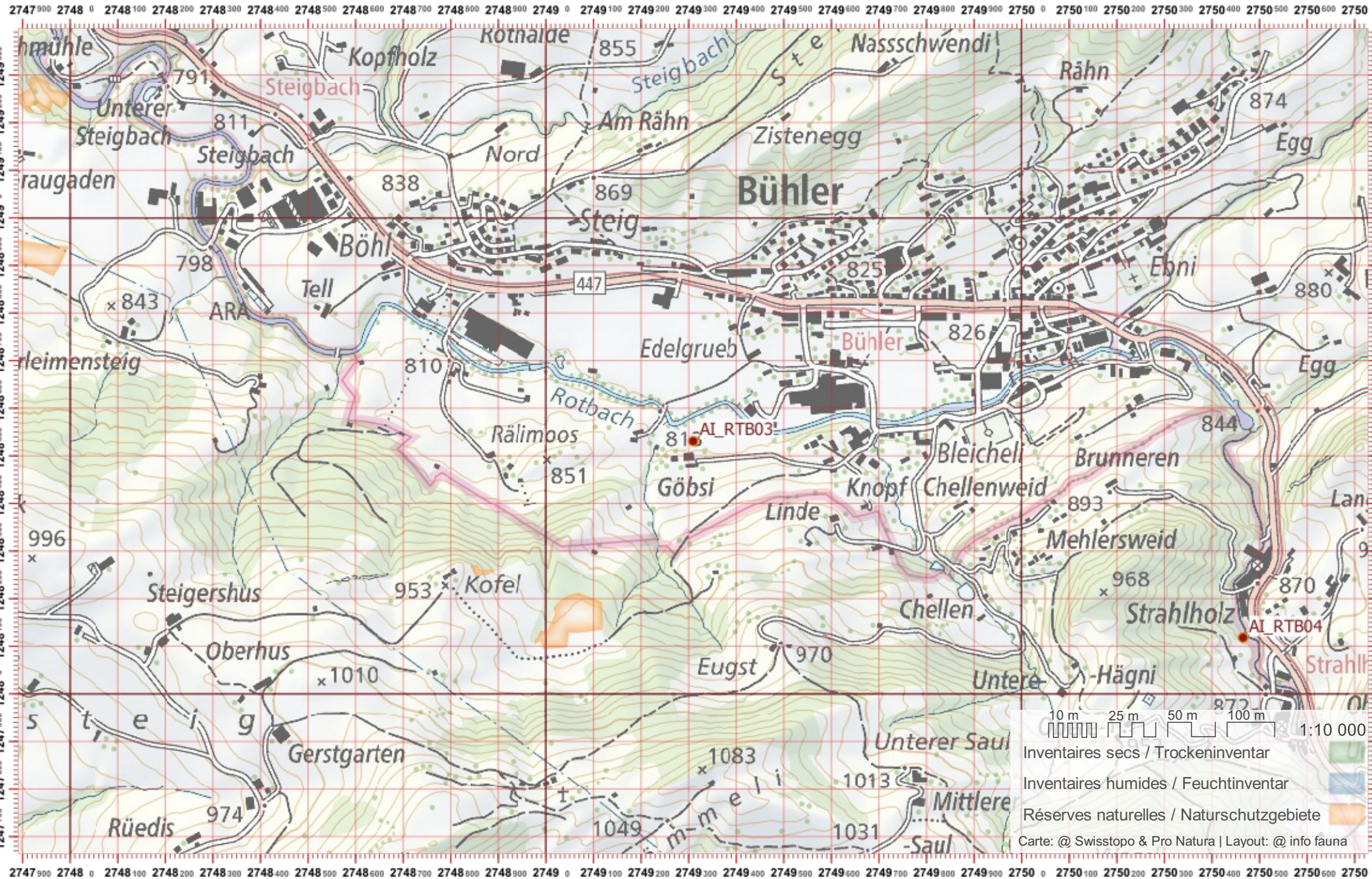

Biber-Bestandeserhebung / Suisse / Appenzell Innerrhoden

Biberfachstelle / info fauna

Koordinaten: 2'750 / 1'248

Karten-Nr 1:25'000:1095 -- Gais

ID: RTB04

Gewässername: Rotbach

Name / Vorname :

email :

Date :

Revier 1 :

/

Revier 2 :

/

Revier 3 :

/

1:10 000

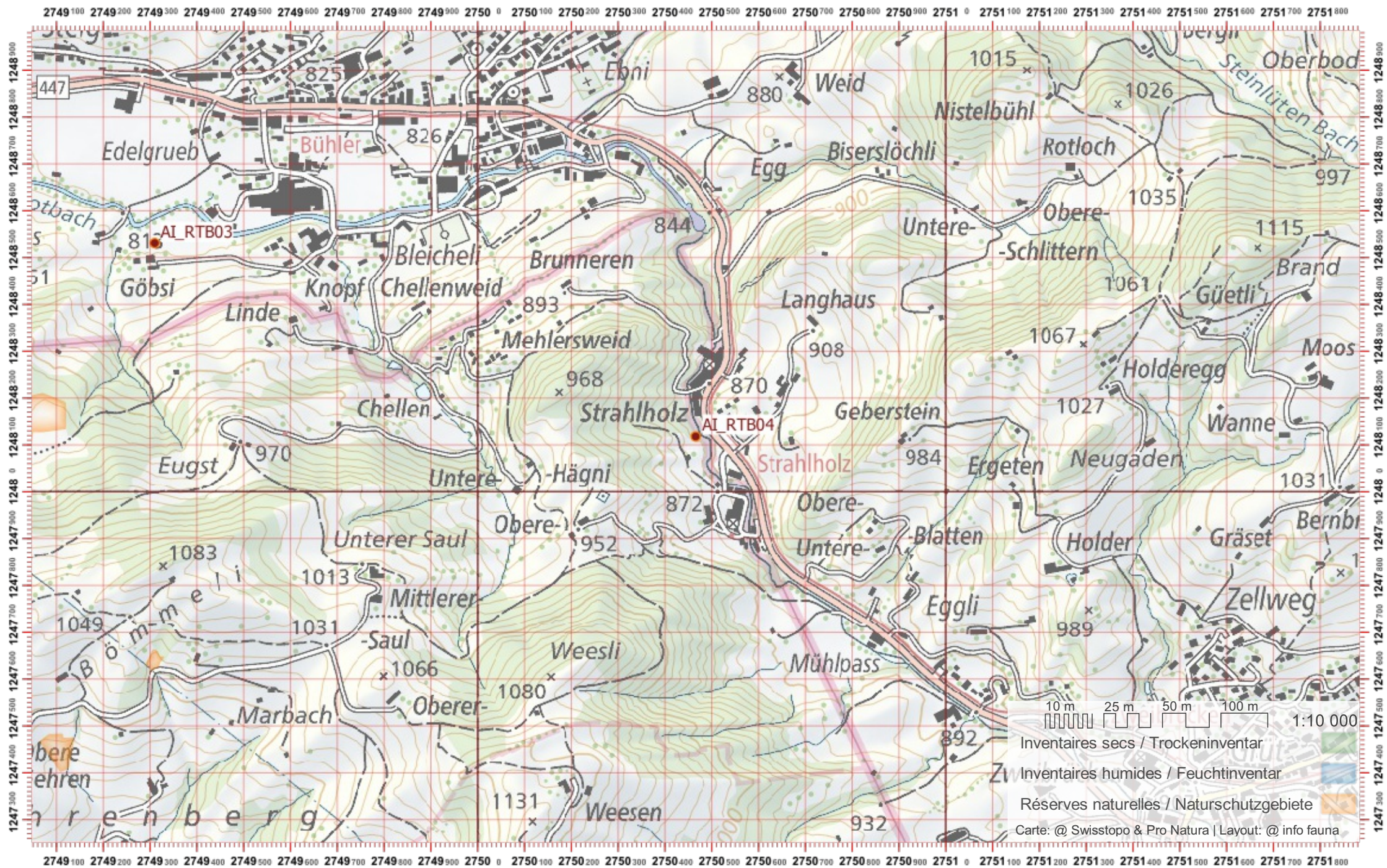

Biber-Bestandeserhebung / Suisse / Appenzell Innerrhoden

Biberfachstelle / info fauna

Koordinaten: 2'752 / 1'246

Karten-Nr 1:25'000:1095 -- Gais

ID: RTB05

Gewässername: Rotbach

Date :

Name / Vorname :

email :

Revier 1 :

/

Revier 2 :

/

Revier 3 :

/

1:10 000

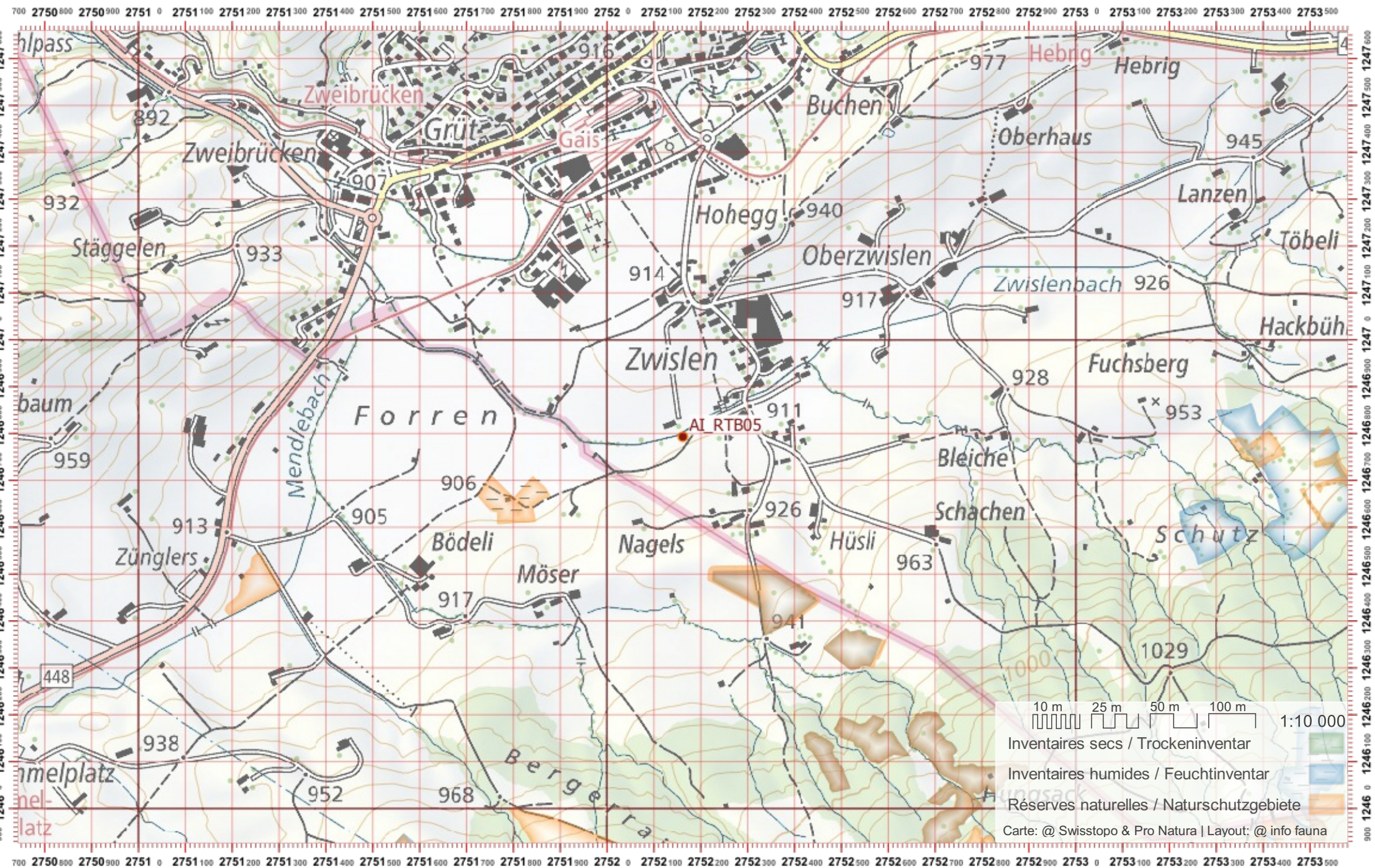

Biber-Bestandeserhebung / Suisse / Appenzell Innerrhoden

Biberfachstelle / info fauna

Koordinaten: 2'750 / 1'241

Karten-Nr 1:25'000:1115 -- Säntis

ID: SI01

Gewässername: Sitter

Name / Vorname :

email :

Date :

Revier 1 :

/

Revier 2 :

/

Revier 3 :

/

1:10 000

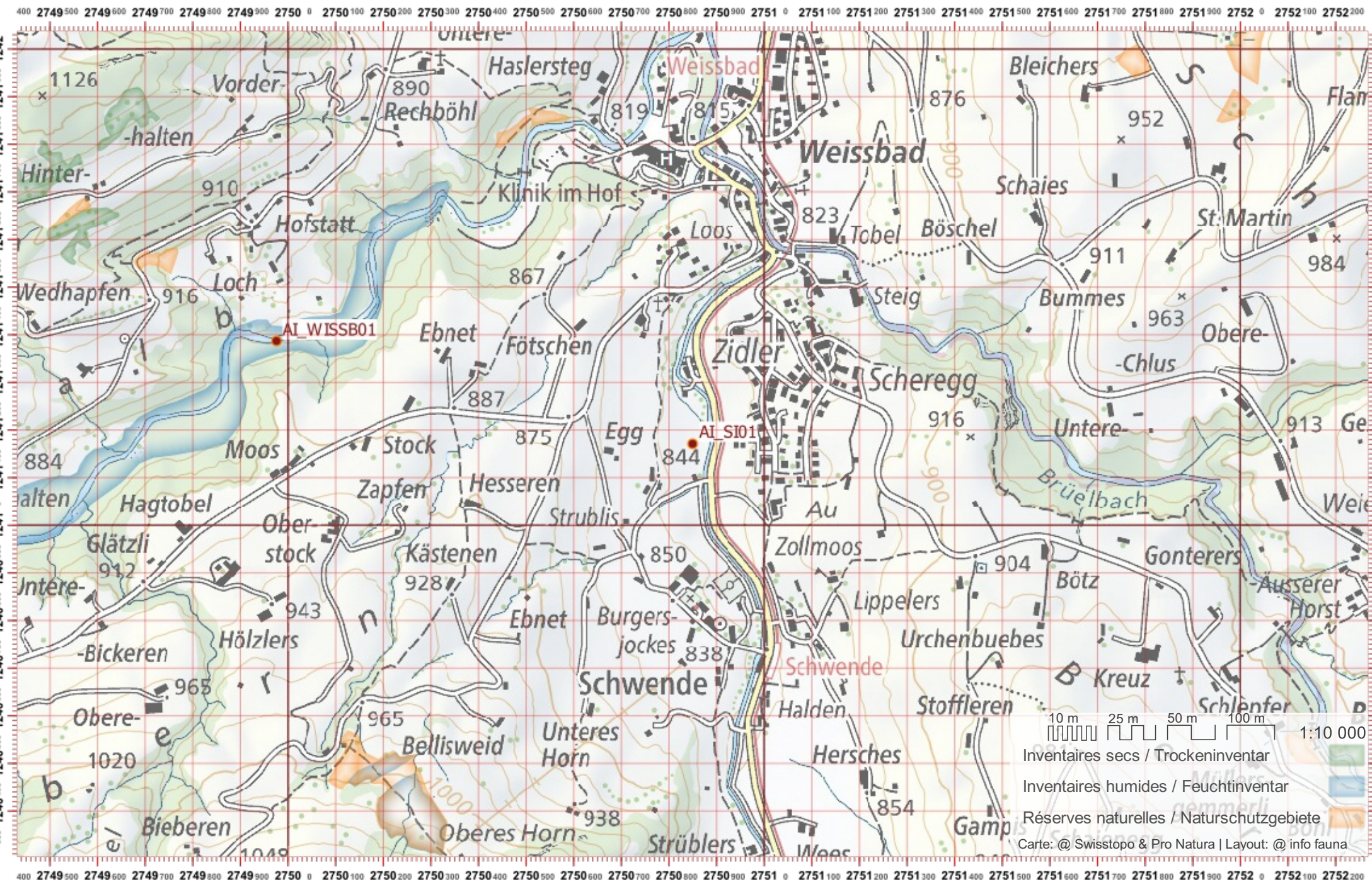

Biber-Bestandeserhebung / Suisse / Appenzell Innerrhoden

Biberfachstelle / info fauna

Koordinaten: 2'751 / 1'242

Karten-Nr 1:25'000:1095 -- Gais

ID: SI02

Gewässername: Sitter

Name / Vorname :

email :

Date :

Revier 1 :

/

Revier 2 :

/

Revier 3 :

/

1:10 000

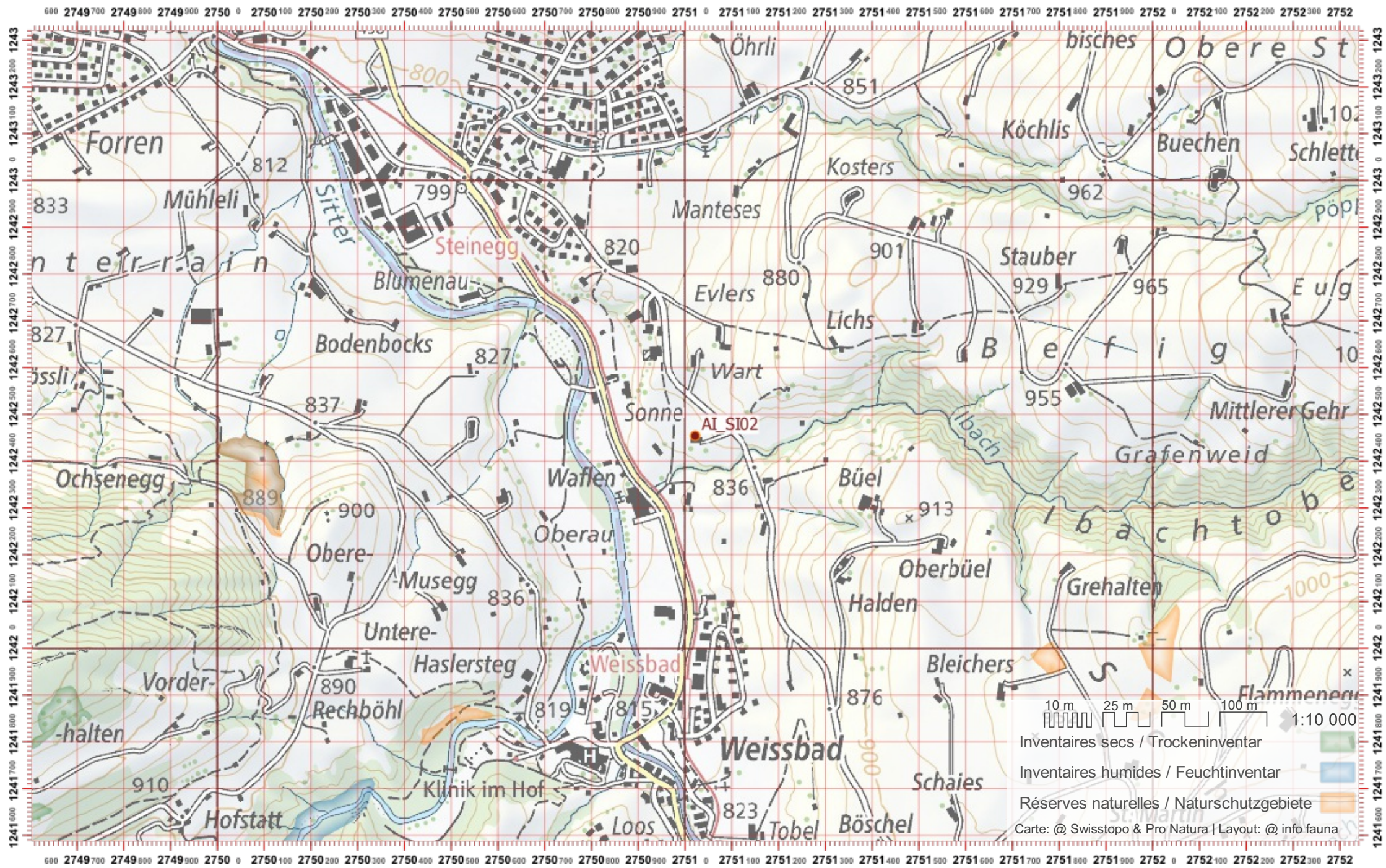

Biber-Bestandeserhebung / Suisse / Appenzell Innerrhoden

Biberfachstelle / info fauna

Koordinaten: 2'749 / 1'243

Karten-Nr 1:25'000:1095 -- Gais

ID: SI03

Gewässername: Sitter

Name / Vorname :

email :

Date :

Revier 1 :

/

Revier 2 :

/

Revier 3 :

/

1:10 000

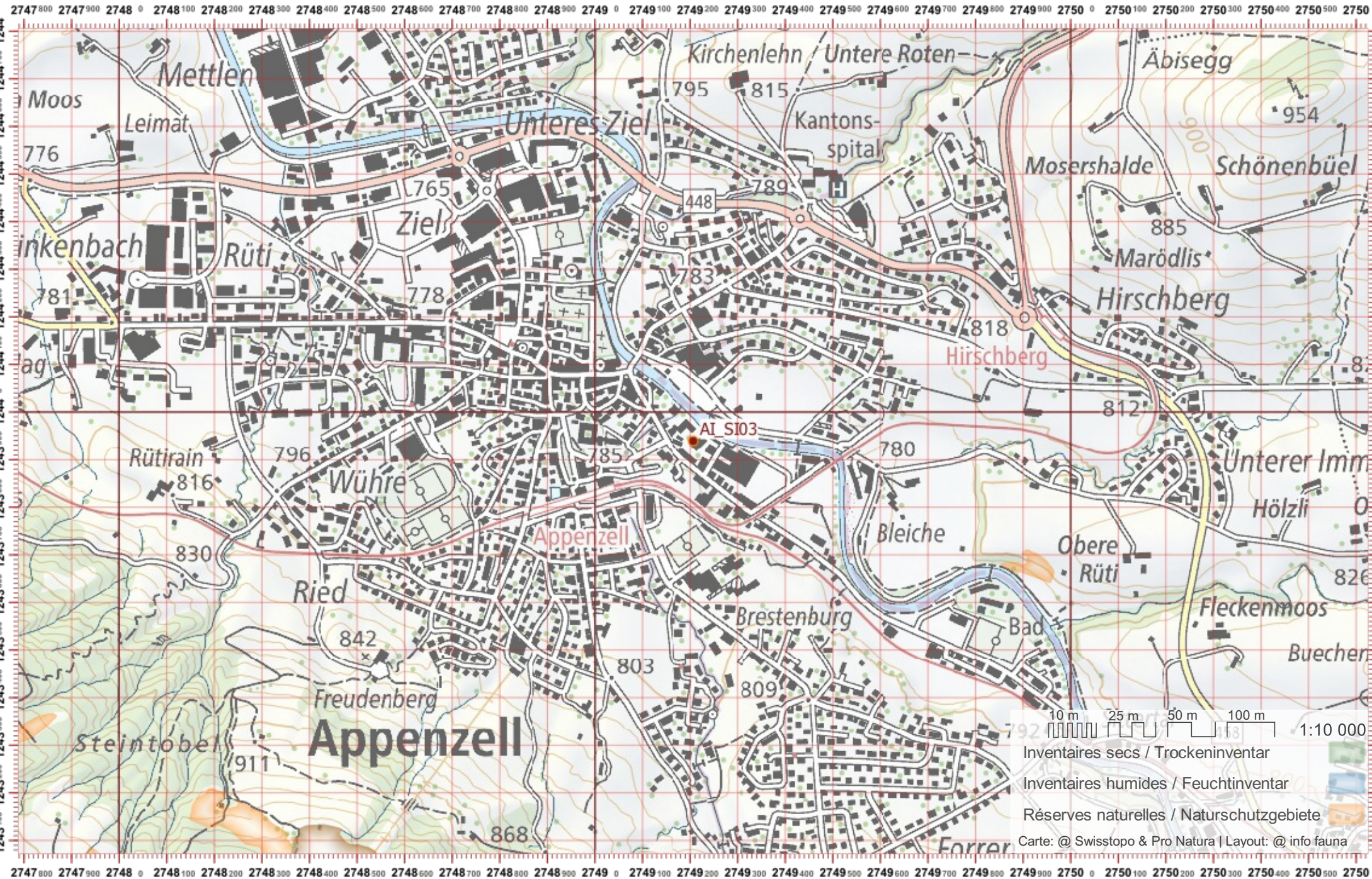

10 m 25 m 50 m 100 m 1:10 000
Inventaires secs / Trockeninventar
Inventaires humides / Feuchtinventar
Réserves naturelles / Naturschutzgebiete
Carte: @ Swisstopo & Pro Natura | Layout: @ info fauna

Biber-Bestandeserhebung / Suisse / Appenzell Innerrhoden

Biberfachstelle / info fauna

Koordinaten: 2'748 / 1'245

Karten-Nr 1:25'000:1095 -- Gais

ID: SI04

Gewässername: Sitter

Name / Vorname :

email :

Date :

Revier 1 :

/

Revier 2 :

/

Revier 3 :

/

1:10 000

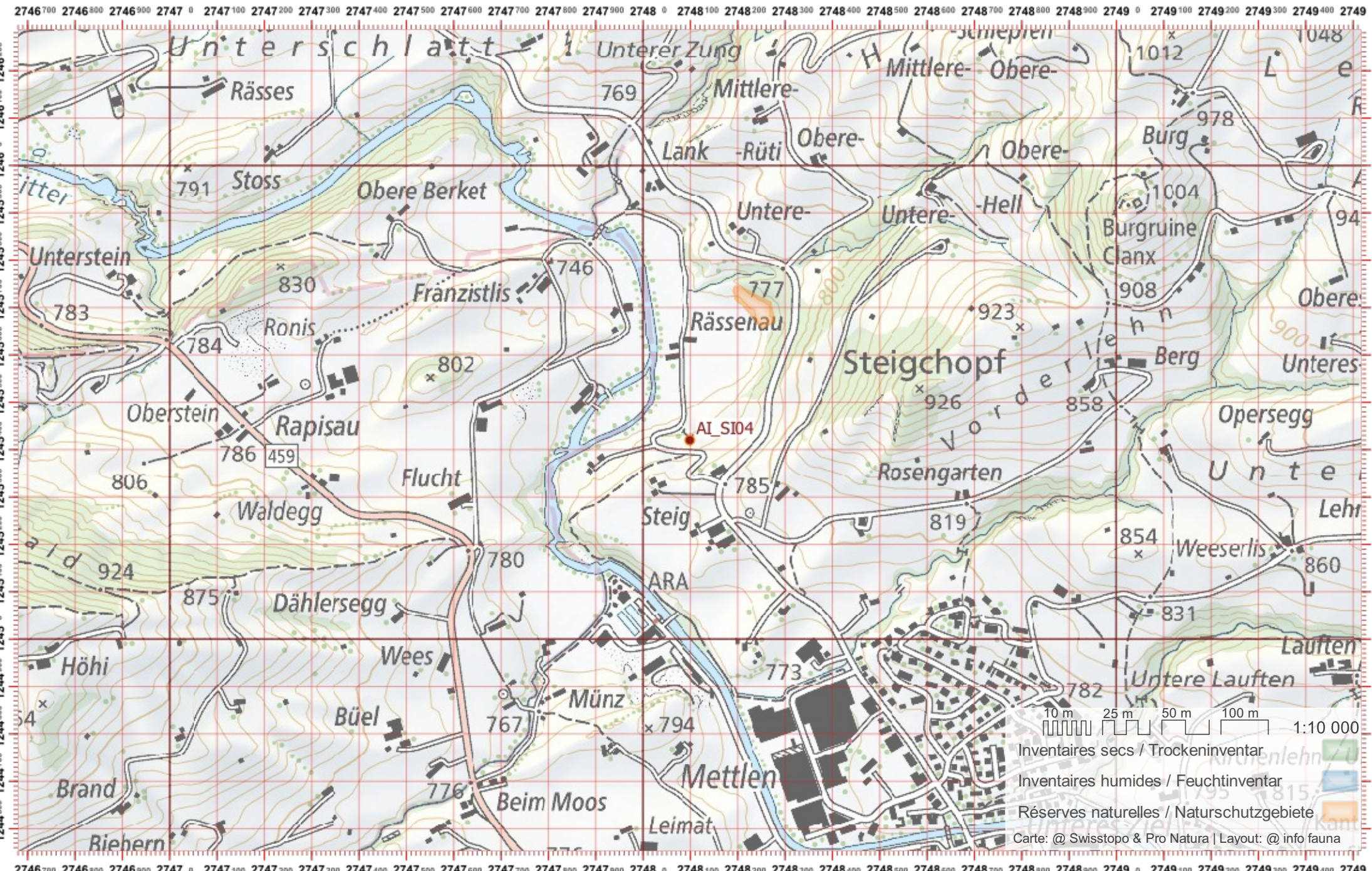

Biber-Bestandeserhebung / Suisse / Appenzell Innerrhoden

Biberfachstelle / info fauna

Koordinaten: 2'745 / 1'246

Karten-Nr 1:25'000:1095 -- Gais

ID: SI05

Gewässername: Sitter

Name / Vorname :

email :

Date :

Revier 1 :

/

Revier 2 :

/

Revier 3 :

/

1:10 000



Biber-Bestandeserhebung / Suisse / Appenzell Innerrhoden

Biberfachstelle / info fauna

Koordinaten: 2'745 / 1'248

Karten-Nr 1:25'000:1095 -- Gais

ID: SI06

Gewässername: Sitter

Name / Vorname :

email :

Date :

Revier 1 :

/

Revier 2 :

/

Revier 3 :

/

1:10 000

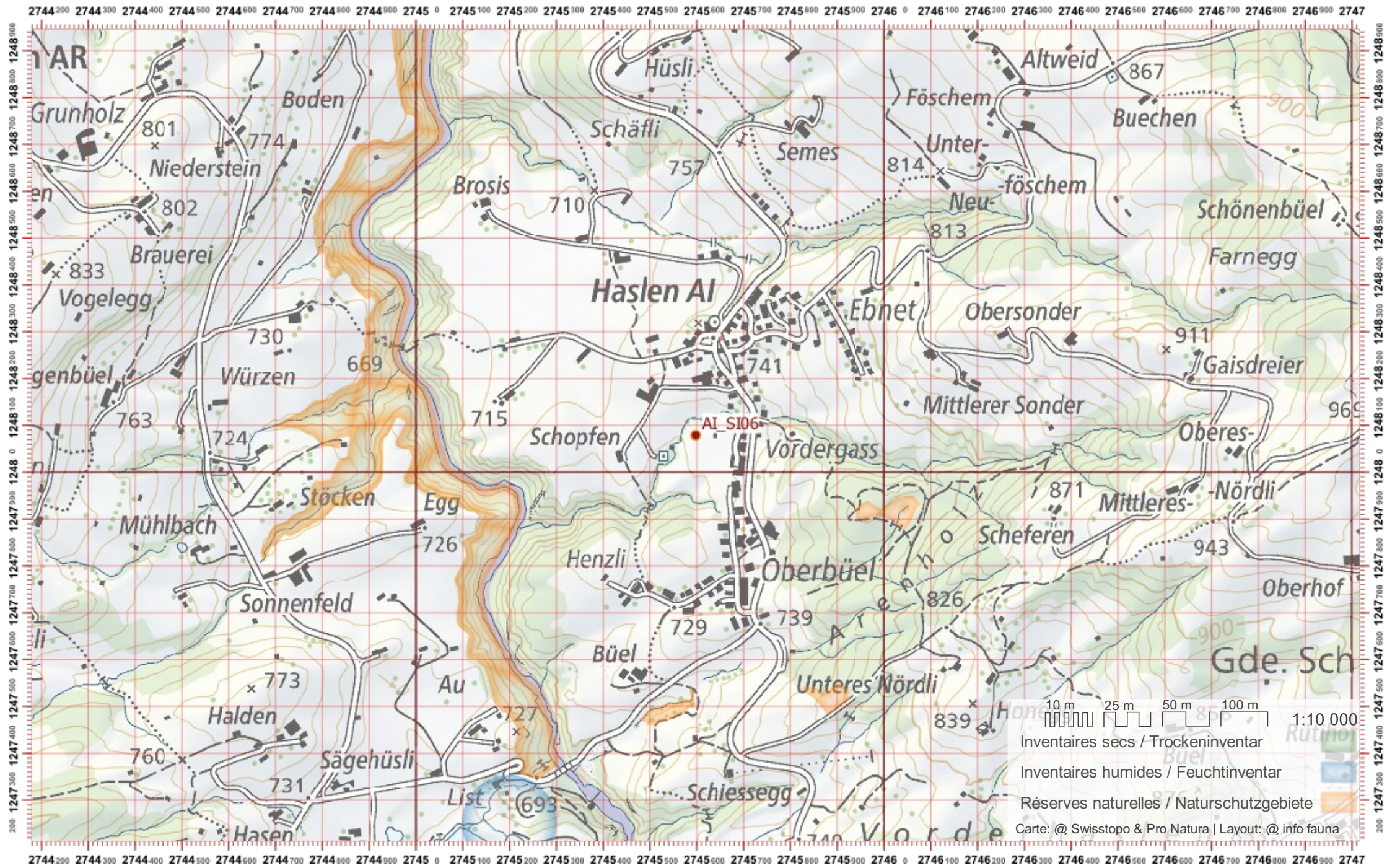

Biber-Bestandeserhebung / Suisse / Appenzell Innerrhoden

Biberfachstelle / info fauna

Koordinaten: 2'744 / 1'249

Karten-Nr 1:25'000:1095 -- Gais

ID: SI07

Gewässername: Sitter

Date :

Name / Vorname :

email :

Revier 1 :

/

Revier 2 :

/

Revier 3 :

/

1:10 000

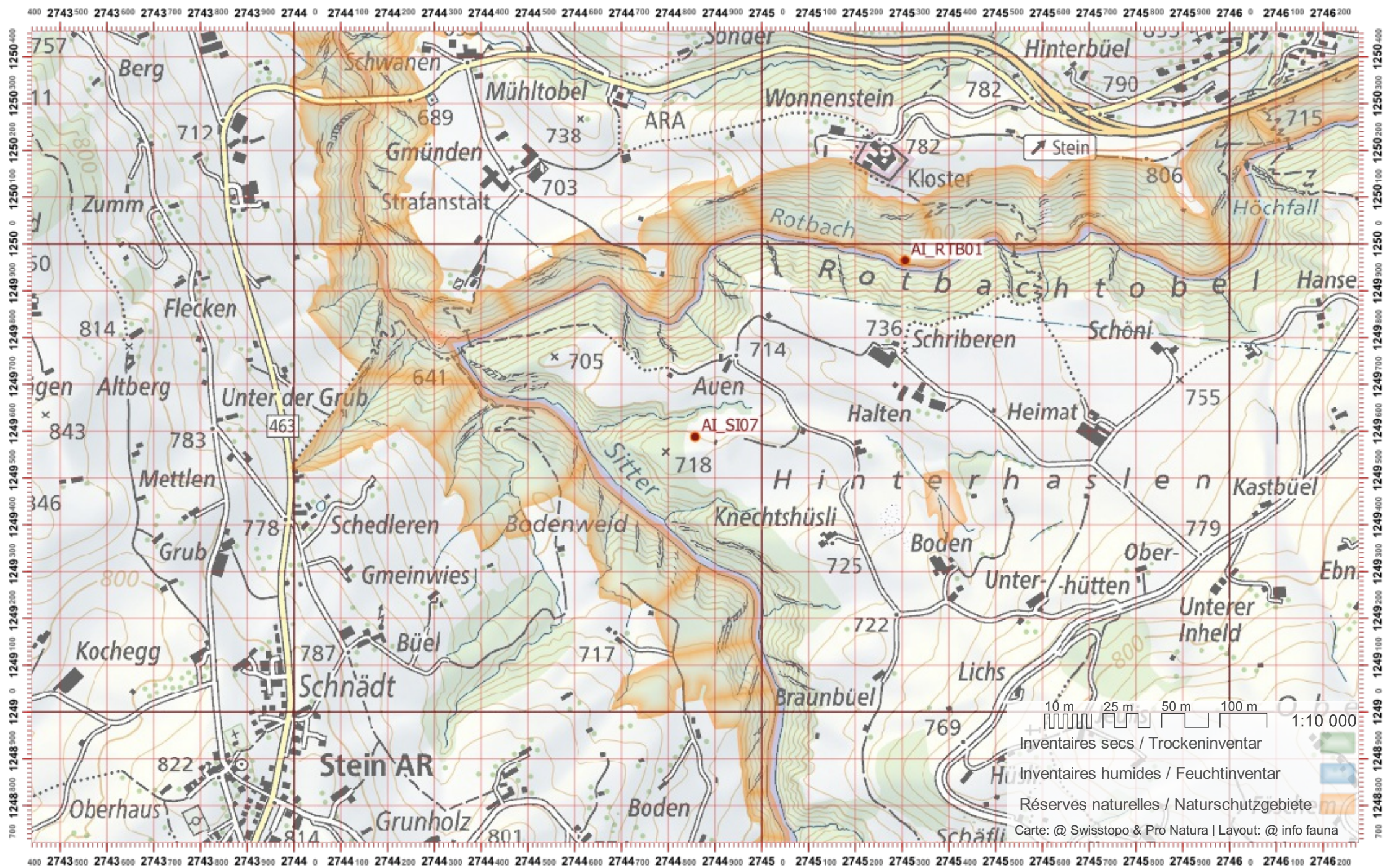

Biber-Bestandeserhebung / Suisse / Appenzell Innerrhoden

Biberfachstelle / info fauna

Koordinaten: 2'749 / 1'241

Karten-Nr 1:25'000:1115 -- Säntis

ID: WISSB01

Gewässername: **Wissbach**

Date :

Name / Vorname :

email :

Revier 1 :

/

Revier 2 :

/

Revier 3 :

/

1:10 000

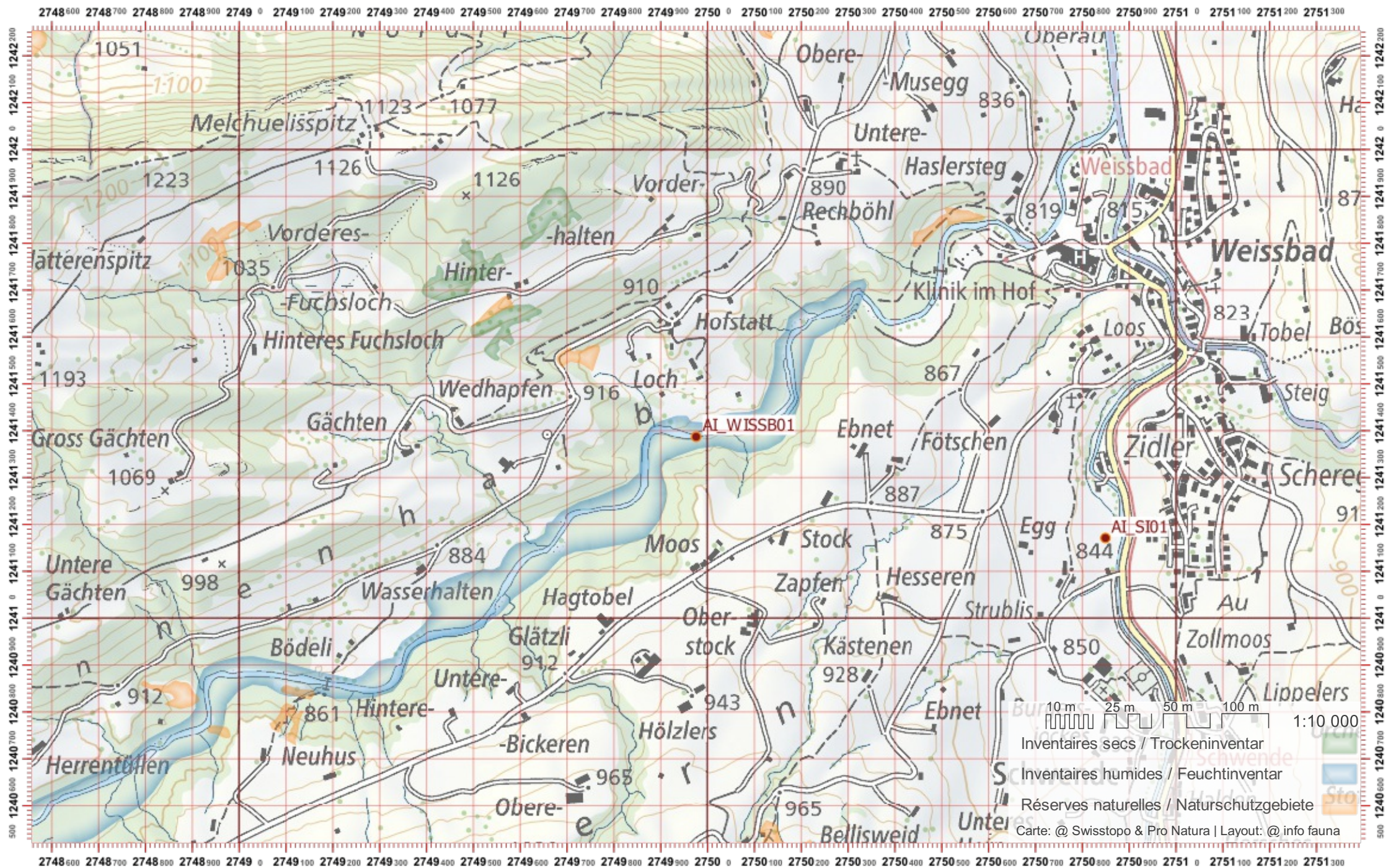

Biber-Bestandeserhebung / Suisse / Appenzell Innerrhoden

Biberfachstelle / info fauna

Koordinaten: 2'747 / 1'239

Karten-Nr 1:25'000:1115 -- Säntis

ID: WISSB02

Gewässername: Weissbach

Name / Vorname :

email :

Date :

Revier 1 :

/

Revier 2 :

/

Revier 3 :

/

1:10 000

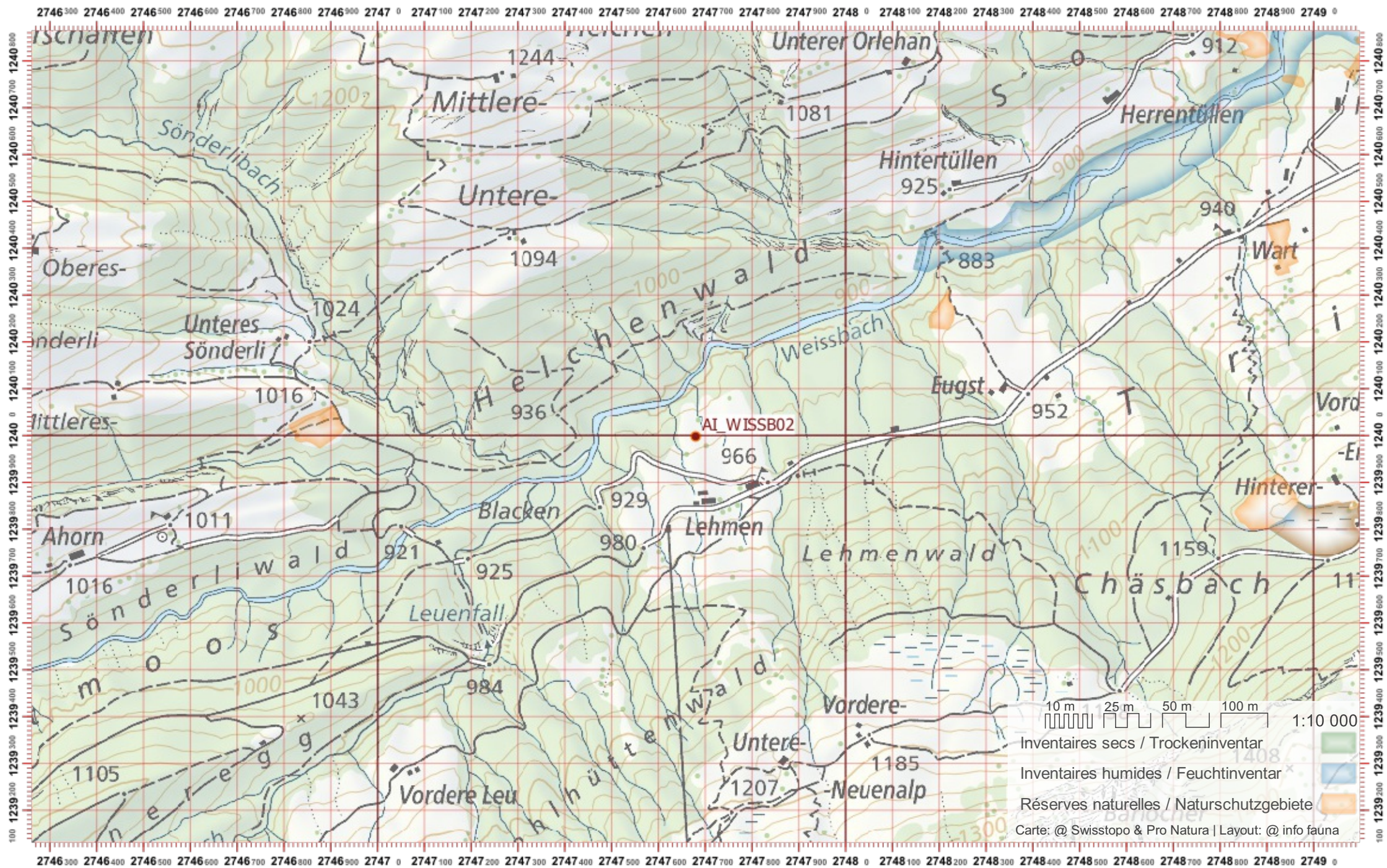

Biber-Bestandeserhebung / Suisse / Appenzell Innerrhoden

Biberfachstelle / info fauna

Koordinaten: 2'745 / 1'238

Karten-Nr 1:25'000:1115 -- Säntis

ID: WISSB03

Gewässername: Wissbach

Name / Vorname :

email :

Date :

Revier 1 :

/

Revier 2 :

/

Revier 3 :

/

1:10 000

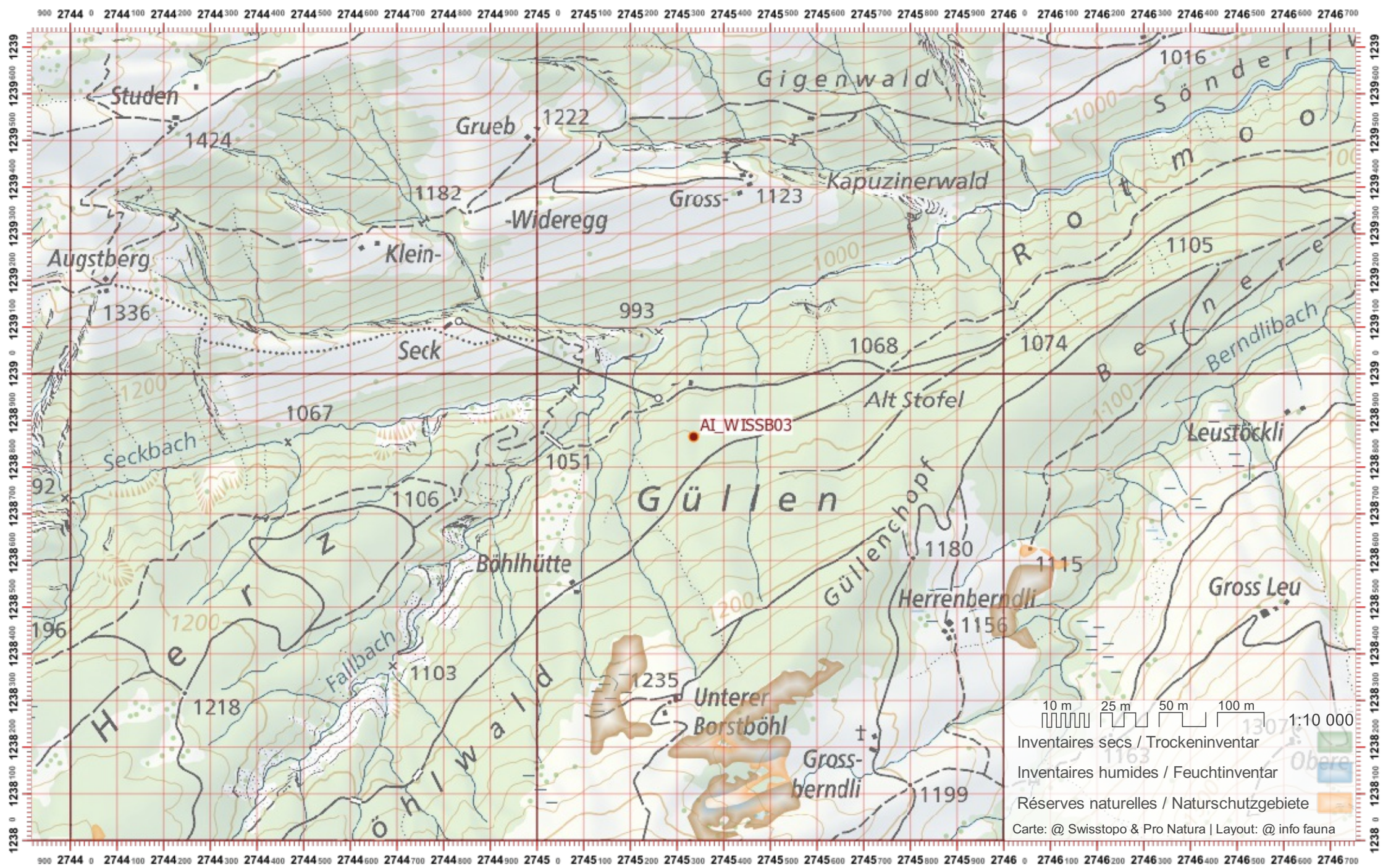

Biber-Bestandeserhebung / Suisse / Appenzell Innerrhoden

Biberfachstelle / info fauna

Koordinaten: 2'743 / 1'238

Karten-Nr 1:25'000:1115 -- Säntis

ID: WISSB04

Gewässername: Wissbach

Name / Vorname :

email :

Date :

Revier 1 :

/

Revier 2 :

/

Revier 3 :

/

1:10 000

